# Trouve les erreurs

Lis les phrases et barre celles qui ne correspondent pas à l'image.

1. Nico dit : « Ça suffit ! »
2. Jacasse dort à côté de Jaco.
3. La nuit est finie et Jaco se lève.
4. Jaco dort à côté de l'or.
5. La sirène dort à côté de l'or.
6. Nico dort à côté de l'or.

© 2021 Marcel Didier inc. • Une syllabe à la fois - Série bleue : **Ça suffit !**

# Trouve les différences

Lis chaque mot ou groupe de mots et encercle-le s'il est illustré de façon différente dans les deux images.

Dodu | les rats | le sofa | la robe de Mijote

le vélo | les bottes | le pâté de rat | la nappe

© 2021 Marcel Didier inc. • Une syllabe à la fois - Série bleue : **Dodu est sale**

## Trouve les mots extraterrestres

Lis les phrases et encercle les mots qui n'existent pas.

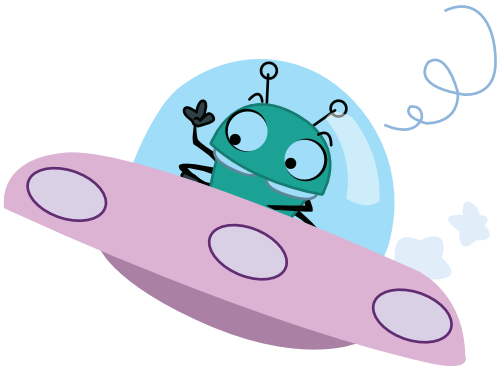

1. Nébulo habite à côté de la rupe.

2. Nébulo arrive sur la falu de Rémi.

3. Nébulo a muli la moto de papa.

4. Nébulo adore le silomi à la tomate.

5. Nébulo pile sur une pilare de banane.

6. Nébulo a sali le mola avec le café.

© 2021 Marcel Didier inc. • Une syllabe à la fois - Série bleue : **Nébulo est rapide**

# Joue à tictactoe

Ce jeu se joue à deux. Choisissez chacun un symbole (X ou O).
À tour de rôle, choisissez une case, lisez le mot ou le groupe de mots qui y est écrit et tracez-y votre symbole.
Le premier qui réussit à aligner trois X ou trois O à l'horizontale, à la verticale ou en diagonale remporte la partie.

## Grille 1

| | | |
|---|---|---|
| la rue | le vélo | joli |
| le pirate | les vélos | vite |
| le numéro | l'ami | les amis |

## Grille 2

| | | |
|---|---|---|
| le départ | il dérape | il dépasse |
| il répare | il pédale | il arrive |
| ils arrivent | il s'arrête | bizarre |

© 2021 Marcel Didier inc. • Une syllabe à la fois - Série bleue : **1, 2, 3... À vos vélos !**

# Cherche et trouve

Lis chaque mot ou groupe de mots, puis encercle l'élément correspondant dans l'image.

Mijote

une lumière

Jacasse

un lit

le vélo

Mila

un tapis

Rémi

© 2021 Marcel Didier inc. • Une syllabe à la fois - Série bleue : **La cabane de Rémi**

# Trouve les erreurs

Lis les phrases et barre celles qui ne correspondent pas à l'image.

1. Mila donne un lit de bébé à Rémi.
2. Rémi est ravi.
3. Mijote donne une carotte à Dodu.
4. Jaco dit : « Bonne fête Rémi ! »
5. Le père de Rémi décore la cabane.
6. Jacasse décore la cabane avec la mère de Rémi.

© 2021 Marcel Didier inc. • Une syllabe à la fois - Série bleue : **Bonne fête Rémi!**

# Trouve les différences

Lis chaque mot ou groupe de mots et encercle-le s'il est illustré de façon différente dans les deux images.

le pyjama du bébé | l'or | la botte de Jaco | la dame

l'épée | Jacasse | le lit | la purée de carottes

© 2021 Marcel Didier inc. • Une syllabe à la fois - Série bleue : **Jaco ne rit pas**

# Joue à tictactoe

Ce jeu se joue à deux. Choisissez chacun un symbole (X ou O).
À tour de rôle, choisissez une case, lisez le mot ou le groupe de mots qui y est écrit et tracez-y votre symbole.
Le premier qui réussit à aligner trois X ou trois O à l'horizontale, à la verticale ou en diagonale remporte la partie.

## Grille 1

| | | |
|---|---|---|
| la nuit | une pilule | du sirop |
| le dégât | la tête | le dos |
| un mot | pâle | malade |

## Grille 2

| | | |
|---|---|---|
| il dort | il se lève | il donne |
| il ramasse | il tapote | à côté |
| je suis | finie | dodo |

© 2021 Marcel Didier inc. • Une syllabe à la fois - Série bleue : **Mila est malade**

## Trouve les mots extraterrestres

Lis les phrases et encercle les mots qui n'existent pas.

1. Nébulo arrive à l'écalu avec Rémi et Mila.

2. Il a sali la lupe de madame Tutu avec sa botte.

3. Il a tamoli le mur de Rémi.

4. Nébulo colorie un joli ribo.

5. Nébulo bâtit une pitane avec Rémi.

6. Il a boli de la colle sur Mila.

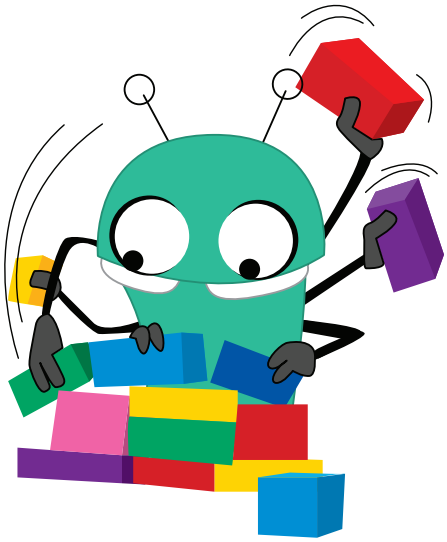

© 2021 Marcel Didier inc. • Une syllabe à la fois - Série bleue : **Nébulo à l'école**

# Découvre le mot mystère

Lis chaque mot ou groupe de mots en respectant l'ordre de la liste et vérifie s'il se trouve dans l'histoire *La salade de Dodu*.
Si oui, écris la lettre qui y correspond sur la ligne au bas de la page.
Rassemble toutes les lettres afin de découvrir le mot mystère.

1. la robe — f
2. les tomates — s
3. un midi — a
4. un tapis — i
5. les patates — l
6. un vélo — r
7. la nappe — a
8. le pâté — m
9. ses amis — d
10. affamé — e

Le mot mystère est : _____.

© 2021 Marcel Didier inc. • Une syllabe à la fois - Série bleue : **La salade de Dodu**