Série VERTE

1 syllabe à la fois

La grenouille a la trouille

Michelle Khalil • Marie-Claude Pigeon
Illustré par Yves Dumont

Dès 6 ans

La collection **Une syllabe à la fois** a été conçue par Michelle Khalil et Marie-Claude Pigeon, orthophonistes passionnées comptant de nombreuses années de pratique en milieu scolaire.

Dans cette collection, tous les ingrédients sont réunis pour faire vivre aux enfants des expériences positives en lecture, afin qu'ils découvrent le plaisir de lire et qu'ils prennent confiance en leurs capacités.

Une syllabe à la fois, c'est…

- **un outil adapté** de façon à faciliter le décodage, à augmenter la lisibilité des textes et à favoriser la compréhension ;
- **un outil complet** qui favorise l'apprentissage de la lecture en abordant de manière graduée les différents graphèmes et structures syllabiques ;
- **un outil polyvalent** qui convient tant aux faibles décodeurs qu'aux élèves ne présentant aucune difficulté d'apprentissage de la lecture ;
- **un outil attrayant** qui propose des histoires amusantes mettant en vedette des personnages drôles et attachants !

Dans ce livret, les mots contiennent :

- des graphèmes simples et les graphèmes complexes de la série rouge
- les graphèmes complexes *er*, *ez*, *qu*, *oi*, *eu* et *gu*
- les graphèmes complexes vedettes *il* et *ill*
- tous les types de syllabes

md

nouvelle orthographe

www.editionsmd.com

Mot des autrices

Cette édition augmentée du livret *La grenouille a la trouille* contient six versions : les deux versions présentes dans le livret imprimé ainsi que quatre versions supplémentaires.

Nous souhaitons ainsi vous permettre d'accompagner vos élèves, vos clients ou votre enfant de manière personnalisée, en fonction des objectifs à atteindre et des difficultés observées.

Bonne lecture !

Michelle Khalil et Marie-Claude Pigeon

© 2022, Marcel Didier inc.

Les éditions Marcel Didier bénéficient du soutien financier du gouvernement du Québec par l'entremise du programme de crédit d'impôt pour l'édition de livres et de la Société de développement des entreprises culturelles du Québec (SODEC).

Financé par le gouvernement du Canada | Canada

Dépôt légal : 2e trimestre 2022
Bibliothèque et Archives nationales du Québec
Bibliothèque et Archives Canada

Diffusion-distribution en Amérique du Nord :
www.distributionhmh.com

ISBN (imprimé) 978-2-89837-010-6
ISBN (PDF) 978-2-89837-066-3

Table des matières

VERSION 1 Toutes les adaptations
Ex. : famille

VERSION 2 Alternance de couleurs facilitant la syllabation des mots de plus d'une syllabe orale + lettres muettes grises
Ex. : famille

VERSION 3 Graphèmes complexes soulignés + lettres muettes grises
Ex. : famille

VERSION 4 Lettres muettes grises seulement
Ex. : famille

VERSION 5 Graphèmes complexes soulignés seulement
Ex. : famille

VERSION 6 Aucune adaptation
Ex. : famille

QUESTIONS DE COMPRÉHENSION

Psst !
La table des matières est cliquable et il y a des signets dans le panneau à gauche.

NOTE : Dans les versions 1 à 4, une consonne (simple ou double) soulignée se prononce seule, et non avec la voyelle précédente.
Ex. : bonne

Un jour, en revenant de travailler, Bili Ark voit sur le bord de la route une grosse grenouille mouillée.

« Miam, se dit Bili, le ventre qui gargouille.

Cette grenouille est parfaite pour faire une bonne soupe à la citrouille, aux cuisses de grenouille et au bouillon de vadrouille ! »

Bili attrape aussitôt la grenouille.

Un jour, en revenant de travailler, Bili Ark voit sur le bord de la route une grosse grenouille mouillée.

« Miam, se dit Bili, le ventre qui gargouille.

Cette grenouille est parfaite pour faire une bonne soupe à la citrouille, aux cuisses de grenouille et au bouillon de vadrouille ! »

Bili attrape aussitôt la grenouille.

Un jour, en revenant de travailler, Bili Ark voit sur le bord de la route une grosse grenouille mouillée.

« Miam, se dit Bili, le ventre qui gargouille.

Cette grenouille est parfaite pour faire une bonne soupe à la citrouille, aux cuisses de grenouille et au bouillon de vadrouille ! »

Bili attrape aussitôt la grenouille.

Un jour, en revenant de travailler, Bili Ark voit sur le bord de la route une grosse grenouille mouillée.

« Miam, se dit Bili, le ventre qui gargouille.

Cette grenouille est parfaite pour faire une bonne soupe à la citrouille, aux cuisses de grenouille et au bouillon de vadrouille ! »

Bili attrape aussitôt la grenouille.

Un jour, en revenant de travailler, Bili Ark voit sur le bord de la route une grosse grenouille mouillée.

« Miam, se dit Bili, le ventre qui gargouille.

Cette grenouille est parfaite pour faire une bonne soupe à la citrouille, aux cuisses de grenouille et au bouillon de vadrouille ! »

Bili attrape aussitôt la grenouille.

Un jour, en revenant de travailler, Bili Ark voit sur le bord de la route une grosse grenouille mouillée.

« Miam, se dit Bili, le ventre qui gargouille.

Cette grenouille est parfaite pour faire une bonne soupe à la citrouille, aux cuisses de grenouille et au bouillon de vadrouille ! »

Bili attrape aussitôt la grenouille.

Questions de compréhension

QUESTIONS DE REPÉRAGE

1. En revenant de travailler, où Bili voit-il la grosse grenouille ?
2. Nomme les deux ingrédients que Rosie prend dans le garde-manger.
3. Qu'est-ce que Mamie va manger dehors ?
4. À la fin de l'histoire, pourquoi la grenouille est-elle ravie ?

QUESTIONS D'INFÉRENCE

1. Tout au long de l'histoire, pourquoi la grenouille a-t-elle la trouille ?
2. À la page 10, de qui parle-t-on quand on utilise le mot « ils » ?
3. Pourquoi Lili et Gobi ne ferment-ils pas la porte lorsque Rosie leur demande de le faire ?
4. À la page 15, comment se sentent Bili, Mamie, Lili et Gobi ? Pourquoi ?

JEU REPRODUCTIBLE

Ce jeu est téléchargeable depuis le site www.editionsmd.com

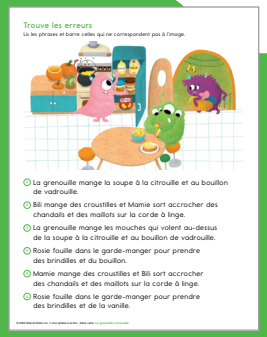
Trouve les erreurs

Lis les phrases et barre celles qui ne correspondent pas à l'image.

1. La grenouille mange la soupe à la citrouille et au bouillon de vadrouille.
2. Bili mange des croustilles et Mamie sort accrocher des chandails et des maillots sur la corde à linge.
3. La grenouille mange les mouches qui volent au-dessus de la soupe à la citrouille et au bouillon de vadrouille.
4. Rosie fouille dans le garde-manger pour prendre des brindilles et du bouillon.
5. Mamie mange des croustilles et Bili sort accrocher des chandails et des maillots sur la corde à linge.
6. Rosie fouille dans le garde-manger pour prendre des brindilles et de la vanille.